Outsunny

IN231100626V01_GL

# 844-830V00



***EN*_IMPORTANT, RETAIN FOR FUTURE REFERENCE: READ CAREFULLY.**

***FR*_IMPORTANT:A LIRE ATTENTIVEMENT ET À CONSERVER POUR CONSULTATION ULTÉRIEURE.**

***ES*_IMPORTANTE, LEA Y GUARDE PARA FUTURAS REFERENCIAS.**

***PT*_IMPORTANTE, RETER PARA REFERÊNCIA FUTURA: LEIA ATENTAMENTE.**

***DE*_WICHTIG! SORGFÄLTIG LESEN UND FÜR SPÄTER NACHSCHLAGEN AUFBEWAHREN.**

***IT* _ IMPORTANTE! CONSERVARE IL PRESENTE MANUALE PER FUTURO RIFERIMENTO E LEGGERLO ATTENTAMENTE.**

EN

Assembly:


1


2


3

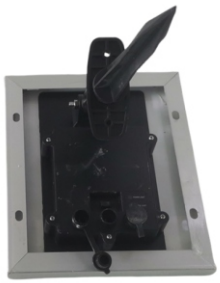
4


5


6

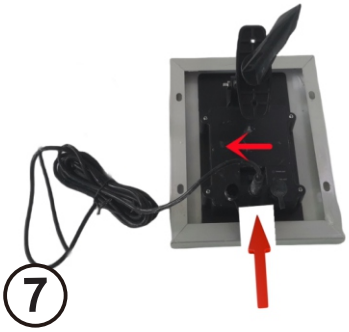
7


8


9

IMPORTANT: Make sure no water is near the plug and always keep the power source in a dry place.
The first time you operate the pump it can take up to 5 minutes for the air to be completely expelled and water begins to flow properly.
Don’t forget to add water regularly as water will evaporate over time.

EN

## Trouble Shooting & Cautions

•If you have any questions and/or problems, please contact the retail store you purchased this fountain.

**•If your pump fails to run**

• Check the circuit breaker or try a different outlet to make sure the pump is If your pump fails to run receiving electrical power.
• Check the pump discharge and tubing for any kinks and/or obstructions
• Any buildup obstructing the water flow can be flushed with a garden hose
• Check the rotor by removing the front cover & plate to access the impellor area.Turn the rotor and make sure that the rotor is not jammed or broken.

**• If your pump "spews"**

• Check the water level to make sure the pump is completely submerged and there if enough water in the basin to operate your fountain. Not having enough water will cause your pump to spew.

**• If your pump is making abnormal loud noises**

1.Disconnect the pump from the electrical power and remove front cover.
2. Carefully grip the impeller and gently pull the impeller/rotor assembly out of the pump housing.
3.Rinse the impeller/rotor assembly and clean the cavity with clean water. If breakage or damage is found, contact your local retailer for part.

**Fountain Care**

• We recommend using PPL102's all-natural cleansing formula to eliminate foam, lime scale, and calcium buildup; fight mineral deposits; leave water crystal clear; help prevent staining; remove organic contaminants; and treat discolored water. This formula will help prevent pump damage due to hard water build up.

**Caution**

•Always unplug the pump and transformer from the power supply before cleaning & handling.
•Uses with clean water only, do not place the fountain and/or parts in any other liquid.
•Periodically change water & clean the pump to keep free from microorganisms.
•Disconnect and store the unit in a dry place if not in use for extended periods of time.
• Do not lift, carry, or pull the pump by the power cord.
• NEVER LET THE PUMP RUN DRY.

EN

Assembling & Using Your Product
Unpack all components carefully. Please check to ensure all parts have been removed from the packaging.
Components:



A. Fountain (1x)



B. Submersible Pump (1x)



C. Solar Panel (1x)



D. Plastic Lawn Stake (2X)

Assembly:
1.Place the Fountain (A)on a smooth, level surface.
2.The LED lights has been assembled with each tiered of fountain;Turn the fountain back and pull the plastic tube and three electric cords from the back opening of the fountain(A).
3. Remove the Submersible Pump (B) from its packaging and connect the plastic tube to Pump (B).Then connect the electric cord to Submersible Pump(B.)
4. Remove the Solar Panel (C) from its packaging and turn it back, connect the lawn stakes (D) with Solar Panel (C) by using the screw attached to Lawn Stake (D).
5. Then connect the electric cord of Submersible Pump (B) to the middle hole of Solar Panel (C),only the middle hole are correct, another two holes are without functions. Place the Pump (B ) suction feet down into the bottom of the reservoir through the opening at the back of fountain.
6. Carefully fill with water. We recommend using distilled water to prevent scale buildup.
7. Turn on the switch on the back of Solar Panel (C) to be "ON" status, then place the Solar Panel (C) on the grassland, and adjust the angle to make sure it is under the sunshine.
8. Congratulations, your fountain is now complete. Enjoy it!

FR

Assemblage :


1


2


3

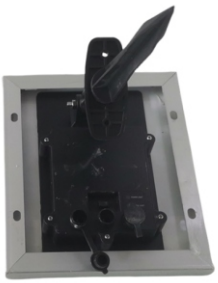
4


5


6

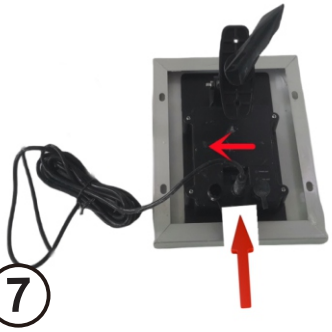
7


8


9

IMPORTANT : Veillez à ce qu'il n'y ait pas d'eau à proximité de la prise et conservez toujours la source d'alimentation dans un endroit sec.
La première fois que vous faites fonctionner la pompe, il peut s'écouler jusqu'à 5 minutes avant que l'air soit complètement expulsé et que l'eau commence à s'écouler correctement.
N'oubliez pas de rajouter de l'eau régulièrement car l'eau s'évapore avec le temps.

FR

**Dépannage et précautions**

-Si vous avez des questions et/ou des problèmes, veuillez contacter le magasin où vous avez acheté cette fontaine.

**-Si la pompe ne fonctionne pas**
- Vérifiez le disjoncteur ou essayez une autre prise de courant pour vous assurer que la pompe est alimentée en électricité.
- Vérifiez que le refoulement de la pompe et les tuyaux ne sont pas pliés ou obstrués.
- Toute accumulation obstruant l'écoulement de l'eau peut être rincée à l'aide d'un tuyau d'arrosage.
- Vérifiez le rotor en retirant le couvercle et la plaque avant pour accéder à la zone de l'impulseur. Tournez le rotor et assurez-vous qu'il n'est pas bloqué ou cassé.

**- Si votre pompe « crache »**
- Vérifiez le niveau d'eau pour vous assurer que la pompe est complètement immergée et qu'il y a suffisamment d'eau dans le bassin pour faire fonctionner votre fontaine. Si le niveau d'eau est insuffisant, la pompe crache.

**- Si votre pompe émet des bruits anormalement forts**
1. débranchez la pompe de l'alimentation électrique et retirez le couvercle avant.
2. Saisissez délicatement la roue et tirez doucement sur l'ensemble roue/rotor pour l'extraire du corps de la pompe.
du corps de pompe.
3. rincer l'ensemble roue/rotor et nettoyer la cavité à l'eau claire. En cas de casse ou de dommage, contactez votre revendeur local pour obtenir une pièce.

**Entretien des fontaines**
- Nous recommandons d'utiliser la formule nettoyante entièrement naturelle de PPL102 pour éliminer la mousse, le calcaire et l'accumulation de calcium, combattre les dépôts minéraux, rendre l'eau cristalline, aider à prévenir les taches, éliminer les contaminants organiques et traiter l'eau décolorée. Cette formule aide à prévenir les dommages causés à la pompe par l'accumulation d'eau dure.

**Attention**
-Toujours débrancher la pompe et le transformateur de l'alimentation électrique avant de les nettoyer et de les manipuler.
-N'utiliser qu'avec de l'eau propre, ne pas mettre la fontaine et/ou les pièces dans un autre liquide.
Changez régulièrement l'eau et nettoyez la pompe pour la préserver des micro-organismes.
-Débrancher et ranger l'appareil dans un endroit sec s'il n'est pas utilisé pendant de longues périodes.
- Ne pas soulever, transporter ou tirer la pompe par le cordon d'alimentation.
- NE JAMAIS LAISSER LA POMPE FONCTIONNER À SEC.

FR

Assemblage et utilisation de votre produit
Déballez soigneusement tous les composants. Vérifiez que toutes les pièces ont été retirées de l'emballage.
Composants :



A. Fontaine (1x)



B. Pompe submersible (1x)



C. Panneau solaire (1x)



D. Piquet de pelouse en plastique (2X)

Assemblage :
1.placer la fontaine (A) sur une surface plane et lisse.
2. les lumières LED ont été assemblées avec chaque étage de la fontaine ; retournez la fontaine et tirez le tube en plastique et les trois cordons électriques de l'ouverture arrière de la fontaine (A).
3. Retirez la pompe submersible (B) de son emballage et connectez le tube en plastique à la pompe (B), puis connectez le cordon électrique à la pompe submersible (B).
4. Retirer le panneau solaire (C) de son emballage et le retourner, connecter les piquets de pelouse (D) au panneau solaire (C) en utilisant la vis attachée au piquet de pelouse (D).
5. Connectez ensuite le cordon électrique de la pompe submersible (B) au trou central du panneau solaire ©, seul le trou central est correct, les deux autres trous ne sont pas fonctionnels. Placez les pieds d'aspiration de la pompe (B) au fond du réservoir par l'ouverture à l'arrière de la fontaine.
6. Remplir d'eau avec précaution. Nous recommandons d'utiliser de l'eau distillée pour éviter l'entartrage.
7. Mettez l'interrupteur au dos du panneau solaire (C) sur « ON », puis placez le panneau solaire (C) sur la prairie, et ajustez l'angle pour vous assurer qu'il est sous le soleil.
8. Félicitations, votre fontaine est maintenant terminée. Profitez-en !

ES

Montaje:


1


2


3

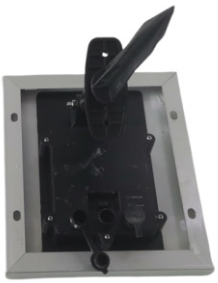
4


5


6

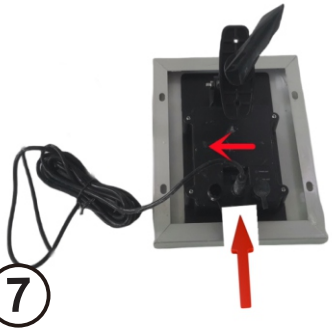
7


8


9

IMPORTANTE: Asegúrese de que no haya agua cerca del enchufe y mantenga siempre la fuente de alimentación en un lugar seco.
La primera vez que accione la bomba puede tardar hasta 5 minutos en expulsar completamente el aire y el agua empiece a fluir correctamente.
No olvide añadir agua regularmente, ya que el agua se evapora con el tiempo.

ES

**Solución de Problemas y Precauciones**

-Si tiene alguna pregunta y/o problema, por favor contacte a la tienda donde compró esta fuente.

**-Si la bomba no funciona**
- Revise el disyuntor o pruebe en otro tomacorriente para asegurarse de que la bomba está recibiendo energía eléctrica.
- Revise la descarga de la bomba y la tubería en busca de torceduras y/u obstrucciones.
- Cualquier acumulación que obstruya el flujo de agua puede limpiarse con una manguera de jardín.
- Compruebe el rotor quitando la tapa frontal y la placa para acceder a la zona del impulsor, gire el rotor y asegúrese de que no está atascado o roto.

**- Si su bomba «vomita**
- Compruebe el nivel del agua para asegurarse de que la bomba está completamente sumergida y de que hay suficiente agua en el depósito para que la fuente funcione. Si no hay suficiente agua, la bomba vomitará.

**- Si su bomba hace ruidos anormales**
1.Desconecte la bomba de la corriente eléctrica y retire la cubierta frontal.
2.Sujete con cuidado el impulsor y tire suavemente del conjunto impulsor/rotor para extraerlo de la carcasa de la bomba.
de la carcasa de la bomba.
3.Enjuague el conjunto impulsor/rotor y limpie la cavidad con agua limpia. En caso de rotura o daños, póngase en contacto con su distribuidor local para solicitar una pieza.

**Cuidado de la fuente**
- Recomendamos utilizar la fórmula limpiadora totalmente natural de PPL102 para eliminar la espuma, la cal y la acumulación de calcio; combatir los depósitos minerales; dejar el agua cristalina; ayudar a prevenir las manchas; eliminar los contaminantes orgánicos; y tratar el agua descolorida. Esta fórmula ayudará a prevenir daños en la bomba debidos a la acumulación de agua dura.

**Precaución**
-Desenchufe siempre la bomba y el transformador de la red eléctrica antes de limpiar y manipular.
-Usar sólo con agua limpia, no introducir la fuente y/o las piezas en ningún otro líquido.
-Cambie periódicamente el agua y limpie la bomba para mantenerla libre de microorganismos.
-Desconecte y guarde la unidad en un lugar seco si no la va a utilizar durante largos periodos de tiempo.
- No levante, transporte ni tire de la bomba por el cable de alimentación.
- NUNCA DEJE QUE LA BOMBA FUNCIONE EN SECO.

ES

Montaje y uso del producto
Desembale todos los componentes con cuidado. Compruebe que se han extraído todas las piezas del embalaje.
Componentes:



A. Fuente (1x)



B. Bomba sumergible (1x)



C. Panel solar (1x)



D. Estaca de plástico para césped (2X)

Montaje:
1.Coloque la fuente (A) sobre una superficie lisa y nivelada.
2.Las luces LED se han montado con cada nivel de la fuente;Gire la fuente hacia atrás y tire del tubo de plástico y los tres cables eléctricos de la abertura trasera de la fuente(A).
3. Saque la Bomba Sumergible (B) de su embalaje y conecte el tubo de plástico a la Bomba (B).Luego conecte el cable eléctrico a la Bomba Sumergible(B.)
4. Retire el Panel Solar (C) de su embalaje y gírelo hacia atrás, conecte las estacas para césped (D) con el Panel Solar (C) utilizando el tornillo fijado a la estaca para césped (D).
5. A continuación, conecte el cable eléctrico de la bomba sumergible (B) al orificio central del panel solar ©. Coloque las patas de succión de la Bomba (B ) en el fondo del depósito a través de la abertura en la parte posterior de la fuente.
6. Llene cuidadosamente con agua. Recomendamos utilizar agua destilada para evitar la acumulación de cal.
7. Encienda el interruptor en la parte posterior del Panel Solar (C) para que esté en estado «ON», luego coloque el Panel Solar (C) en el césped, y ajuste el ángulo para asegurarse de que esté bajo la luz del sol.
8. Enhorabuena, su fuente ya está terminada. ¡Disfrútela!

PT

Montaje:


1


2


3

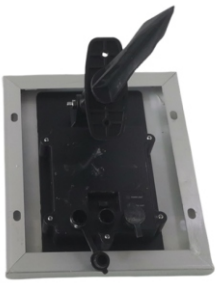
4


5


6

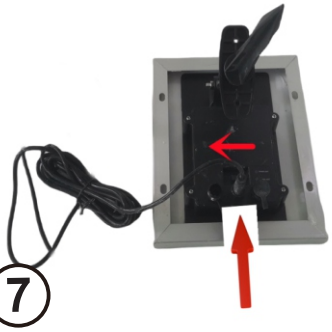
7


8


9

IMPORTANTE: Asegúrese de que no haya agua cerca del enchufe y mantenga siempre la fuente de alimentación en un lugar seco.
La primera vez que accione la bomba puede tardar hasta 5 minutos en expulsar completamente el aire y el agua empiece a fluir correctamente.
No olvide añadir agua regularmente, ya que el agua se evapora con el tiempo.

PT

**Solución de Problemas y Precauciones**

-Si tiene alguna pregunta y/o problema, por favor contacte a la tienda donde compró esta fuente.

**-Si la bomba no funciona**
- Revise el disyuntor o pruebe en otro tomacorriente para asegurarse de que la bomba está recibiendo energía eléctrica.
- Revise la descarga de la bomba y la tubería en busca de torceduras y/u obstrucciones.
- Cualquier acumulación que obstruya el flujo de agua puede limpiarse con una manguera de jardín.
- Compruebe el rotor quitando la tapa frontal y la placa para acceder a la zona del impulsor, gire el rotor y asegúrese de que no está atascado o roto.

**- Si su bomba «vomita**
- Compruebe el nivel del agua para asegurarse de que la bomba está completamente sumergida y de que hay suficiente agua en el depósito para que la fuente funcione. Si no hay suficiente agua, la bomba vomitará.

**- Si su bomba hace ruidos anormales**
1.Desconecte la bomba de la corriente eléctrica y retire la cubierta frontal.
2.Sujete con cuidado el impulsor y tire suavemente del conjunto impulsor/rotor para extraerlo de la carcasa de la bomba.
de la carcasa de la bomba.
3.Enjuague el conjunto impulsor/rotor y limpie la cavidad con agua limpia. En caso de rotura o daños, póngase en contacto con su distribuidor local para solicitar una pieza.

**Cuidado de la fuente**
- Recomendamos utilizar la fórmula limpiadora totalmente natural de PPL102 para eliminar la espuma, la cal y la acumulación de calcio; combatir los depósitos minerales; dejar el agua cristalina; ayudar a prevenir las manchas; eliminar los contaminantes orgánicos; y tratar el agua descolorida. Esta fórmula ayudará a prevenir daños en la bomba debidos a la acumulación de agua dura.

**Precaución**
-Desenchufe siempre la bomba y el transformador de la red eléctrica antes de limpiar y manipular.
-Usar sólo con agua limpia, no introducir la fuente y/o las piezas en ningún otro líquido.
-Cambie periódicamente el agua y limpie la bomba para mantenerla libre de microorganismos.
-Desconecte y guarde la unidad en un lugar seco si no la va a utilizar durante largos periodos de tiempo.
- No levante, transporte ni tire de la bomba por el cable de alimentación.
- NUNCA DEJE QUE LA BOMBA FUNCIONE EN SECO.

Montagem e utilização do produto
Desembale todos os componentes cuidadosamente. Verifique se todas as peças foram retiradas da embalagem.
Componentes:



A. Fonte (1x)



B. Bomba submersível (1x)



C. Painel solar (1x)



D. Estaca de plástico para relvado (2X)

Montagem:
1. colocar a fonte (A) numa superfície lisa e nivelada.
2. as luzes LED foram montadas com cada nível da fonte; vire a fonte para trás e puxe o tubo de plástico e os três cabos eléctricos da abertura traseira da fonte (A).
3. Retirar a bomba submersível (B) da embalagem e ligar o tubo de plástico à bomba (B) e, em seguida, ligar o cabo elétrico à bomba submersível (B).
4. Retire o painel solar (C) da embalagem e vire-o para trás, ligue as estacas de relva (D) ao painel solar (C) utilizando o parafuso fixado na estaca de relva (D).
5. Em seguida, ligar o cabo elétrico da bomba submersível (B) ao orifício central do painel solar ©, apenas o orifício central está correto, os outros dois orifícios não têm função. Colocar os pés de sucção da bomba (B) no fundo do reservatório através da abertura na parte de trás da fonte.
6. Encher cuidadosamente com água. Recomendamos a utilização de água destilada para evitar a formação de incrustações.
7. Ligar o interrutor na parte de trás do painel solar (C) para que fique no estado “ON” e, em seguida, colocar o painel solar (C) no prado e ajustar o ângulo para se certificar de que está sob a luz do sol.
8. Parabéns, a sua fonte está agora completa. Desfrute-a!

DE

Montage:


1


2


3

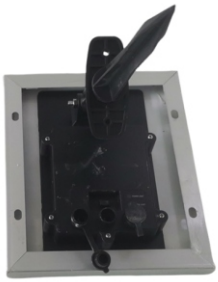
4


5


6

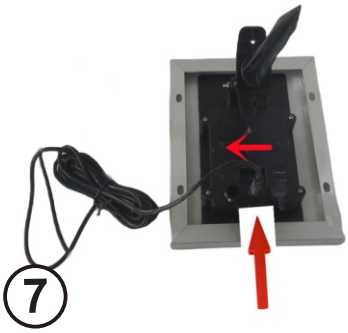
7


8


9

WICHTIG: Achten Sie darauf, dass sich kein Wasser in der Nähe des Steckers befindet und bewahren Sie die Stromquelle stets an einem trockenen Ort auf.
Wenn Sie die Pumpe zum ersten Mal in Betrieb nehmen, kann es bis zu 5 Minuten dauern, bis die Luft vollständig ausgestoßen ist und das Wasser richtig zu fließen beginnt.
Vergessen Sie nicht, regelmäßig Wasser nachzufüllen, da das Wasser mit der Zeit verdunstet.

DE

**Fehlersuche und Vorsichtshinweise**

-Wenn Sie Fragen und/oder Probleme haben, wenden Sie sich bitte an das Geschäft, in dem Sie den Brunnen gekauft haben.

**-Wenn Ihre Pumpe nicht läuft**
- Prüfen Sie den Stromkreisunterbrecher oder versuchen Sie es mit einer anderen Steckdose, um sicherzustellen, dass die Pumpe mit Strom versorgt wird.
- Überprüfen Sie den Pumpenauslass und die Schläuche auf Knicke und/oder Verstopfungen.
- Ablagerungen, die den Wasserfluss behindern, können mit einem Gartenschlauch ausgespült werden.
- Überprüfen Sie den Rotor, indem Sie die vordere Abdeckung und die Platte abnehmen, um Zugang zum Laufradbereich zu erhalten, drehen Sie den Rotor und vergewissern Sie sich, dass er nicht klemmt oder gebrochen ist.

**- Wenn Ihre Pumpe "spuckt”**
- Prüfen Sie den Wasserstand, um sicherzustellen, dass die Pumpe vollständig eingetaucht ist und sich genügend Wasser im Becken befindet, um den Springbrunnen zu betreiben. Wenn nicht genug Wasser vorhanden ist, spuckt die Pumpe.

**- Wenn Ihre Pumpe ungewöhnlich laute Geräusche macht**
Trennen Sie die Pumpe vom Stromnetz und nehmen Sie die Frontabdeckung ab.
2. Fassen Sie vorsichtig das Laufrad an und ziehen Sie die Laufrad/Rotor-Baugruppe aus dem Pumpengehäuse.
aus dem Pumpengehäuse.
3. spülen Sie die Laufrad/Rotor-Baugruppe ab und reinigen Sie den Hohlraum mit sauberem Wasser. Wenn ein Bruch oder eine Beschädigung festgestellt wird, wenden Sie sich an Ihren Händler vor Ort.

**Springbrunnen-Pflege**
- Wir empfehlen die Verwendung der natürlichen Reinigungsformel von PPL102, um Schaum, Kalkablagerungen und Kalziumablagerungen zu beseitigen, Mineralablagerungen zu bekämpfen, das Wasser kristallklar zu machen, Flecken zu verhindern, organische Verunreinigungen zu entfernen und verfärbtes Wasser zu behandeln. Diese Formel hilft, Pumpenschäden durch hartes Wasser zu verhindern.

**Vorsicht**
-Trennen Sie die Pumpe und den Transformator vor der Reinigung und Handhabung immer vom Stromnetz.
-Nur mit sauberem Wasser verwenden, den Springbrunnen und/oder Teile nicht in andere Flüssigkeiten legen.
-Wechseln Sie regelmäßig das Wasser und reinigen Sie die Pumpe, um sie frei von Mikroorganismen zu halten.
-Trennen Sie das Gerät vom Stromnetz und lagern Sie es an einem trockenen Ort, wenn es längere Zeit nicht benutzt wird.
- Heben Sie die Pumpe nicht an, tragen Sie sie nicht und ziehen Sie nicht am Stromkabel.
- LASSEN SIE DIE PUMPE NIEMALS TROCKEN LAUFEN.

DE

Zusammenbau und Verwendung Ihres Produkts
Packen Sie alle Komponenten sorgfältig aus. Vergewissern Sie sich, dass alle Teile aus der Verpackung entfernt worden sind.
Komponenten:



A. Springbrunnen (1x)



B. Unterwasserpumpe (1x)



C. Sonnenkollektor (1x)



D. Plastik-Rasenpfahl (2X)

Zusammenbau:
1. stellen Sie die Fontäne (A) auf eine glatte, ebene Fläche.
2. die LED-Leuchten wurde mit jedem tiered von Brunnen montiert; Drehen Sie den Brunnen zurück und ziehen Sie den Kunststoffschlauch und drei elektrische Kabel aus der hinteren Öffnung des Brunnens (A).
3. Nehmen Sie die Tauchpumpe (B) aus der Verpackung, schließen Sie den Kunststoffschlauch an die Pumpe (B) an und verbinden Sie das Stromkabel mit der Tauchpumpe (B).
4. Nehmen Sie das Solarmodul (C) aus der Verpackung und drehen Sie es um. Verbinden Sie die Rasenpfähle (D) mit dem Solarmodul (C) mit Hilfe der Schraube, die am Rasenpfahl (D) befestigt ist.
5. Verbinden Sie dann das Stromkabel der Tauchpumpe (B) mit dem mittleren Loch des Solarpanels ©, nur das mittlere Loch ist richtig, die anderen beiden Löcher sind ohne Funktion. Setzen Sie die Saugfüße der Pumpe (B) durch die Öffnung an der Rückseite des Brunnens auf den Boden des Behälters.
6. Füllen Sie vorsichtig Wasser ein. Wir empfehlen, destilliertes Wasser zu verwenden, um Kalkablagerungen zu vermeiden.
7. Schalten Sie den Schalter auf der Rückseite des Solarmoduls (C) auf "ON", stellen Sie das Solarmodul (C) auf die Wiese und stellen Sie den Winkel so ein, dass es in der Sonne liegt.
8. Herzlichen Glückwunsch, Ihr Springbrunnen ist nun fertig. Genießen Sie ihn!

IT

Montaggio:


1


2


3

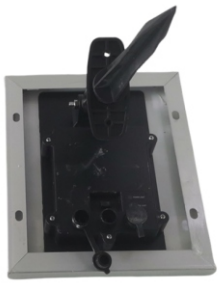
4


5


6

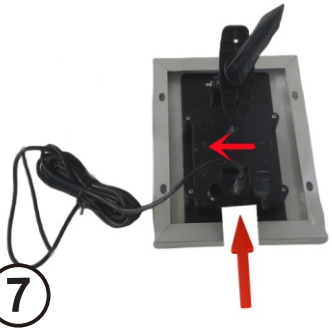
7


8


9

IMPORTANTE: Assicurarsi che non ci sia acqua vicino alla spina e tenere sempre la fonte di alimentazione in un luogo asciutto.
La prima volta che si aziona la pompa possono essere necessari fino a 5 minuti perché l'aria sia completamente espulsa e l'acqua inizi a scorrere correttamente.
Non dimenticate di aggiungere acqua regolarmente, perché col tempo l'acqua evapora.

**Risoluzione dei problemi e precauzioni**

-In caso di domande e/o problemi, contattare il negozio presso il quale è stata acquistata la fontana.

**-Se la pompa non funziona**
- Controllare l'interruttore automatico o provare un'altra presa di corrente per assicurarsi che la pompa riceva corrente.
- Controllare che la mandata e i tubi della pompa non siano attorcigliati e/o ostruiti.
- Eventuali accumuli che ostruiscono il flusso dell'acqua possono essere lavati con un tubo da giardino.
- Controllare il rotore rimuovendo il coperchio anteriore e la piastra per accedere all'area del girante. Ruotare il rotore e verificare che non sia inceppato o rotto.

**- Se la pompa "vomita"**
- Controllare il livello dell'acqua per verificare che la pompa sia completamente sommersa e che ci sia abbastanza acqua nel bacino per far funzionare la fontana. Se l'acqua non è sufficiente, la pompa vomita.

**- Se la pompa emette rumori anomali e forti**
1. Scollegare la pompa dall'alimentazione elettrica e rimuovere il coperchio anteriore.
2. Afferrare con cautela la girante ed estrarre delicatamente il gruppo girante/rotore dall'alloggiamento della pompa.
dall'alloggiamento della pompa.
3. Sciacquare il gruppo girante/rotore e pulire la cavità con acqua pulita. Se si riscontrano rotture o danni, contattare il rivenditore locale per la riparazione.

**Cura della fontana**
- Si consiglia di utilizzare la formula detergente completamente naturale di PPL102 per eliminare schiuma, calcare e accumuli di calcio; combattere i depositi minerali; lasciare l'acqua cristallina; aiutare a prevenire le macchie; rimuovere i contaminanti organici e trattare l'acqua scolorita. Questa formula aiuta a prevenire i danni alla pompa dovuti all'accumulo di acqua dura.

**Attenzione**
-Scollegare sempre la pompa e il trasformatore dall'alimentazione elettrica prima di pulire e maneggiare.
-Utilizzare solo con acqua pulita, non immergere la fontana e/o le parti in altri liquidi.
-Cambiare periodicamente l'acqua e pulire la pompa per evitare la presenza di microrganismi.
-Scollegare e riporre l'unità in un luogo asciutto se non viene utilizzata per lunghi periodi di tempo.
- Non sollevare, trasportare o tirare la pompa per il cavo di alimentazione.
- NON LASCIARE MAI LA POMPA A SECCO.

Assemblaggio e utilizzo del prodotto
Disimballare con cura tutti i componenti. Verificare che tutti i componenti siano stati rimossi dall'imballaggio.
Componenti:



A. Fontana (1 volta)



B. Pompa sommergibile (1)



C. Pannello solare (1)



D. Paletto di plastica per prato (2X)

Montaggio:
1.Posizionare la fontana (A) su una superficie liscia e piana.
2. Le luci a LED sono state assemblate con ogni livello della fontana; girare la fontana e tirare il tubo di plastica e i tre cavi elettrici dall'apertura posteriore della fontana (A).
3. Rimuovere la pompa sommersa (B) dall'imballaggio e collegare il tubo di plastica alla pompa (B), quindi collegare il cavo elettrico alla pompa sommersa (B).
4. Rimuovere il pannello solare (C) dalla confezione e girarlo, collegare i picchetti per prato (D) con il pannello solare (C) utilizzando la vite fissata al picchetto per prato (D).
5. Collegare quindi il cavo elettrico della pompa sommersa (B) al foro centrale del pannello solare ©; solo il foro centrale è corretto, mentre gli altri due fori sono privi di funzioni. Posizionare i piedi di aspirazione della pompa (B) sul fondo del serbatoio attraverso l'apertura sul retro della fontana.
6. Riempire accuratamente con acqua. Si consiglia di utilizzare acqua distillata per evitare la formazione di calcare.
7. Accendere l'interruttore sul retro del pannello solare (C) in modo che sia in stato “ON”, quindi posizionare il pannello solare (C) sul prato e regolare l'angolo per assicurarsi che sia sotto i raggi del sole.
8. Congratulazioni, la vostra fontana è ora completa. Divertitevi!

**US**

If you have any questions, please contact our customer care center, Our contact details are below:

001-877-644-9366

customerservice@aosom.com

Imported by Aosom LLC
27150 SW Kinsman Rd Wilsonville, OR 97070 USA
MADE IN CHINA

**CA**

If you have any questions, please contact our customer care center, Our contact details are below:

416-792-6088

customerservice@aosom.ca

Imported by Aosom Canada Inc.
7270 Woodbine Avenue, Unit 307, Markham,
Ontario Canada L3R 4B9
MADE IN CHINA

Si vous avez la moindre question, veuillez contacter notre centre d'assistance à la clientèle,Nos coordonnées sont les suivantes:

416-792-6088

customerservice@aosom.ca

Importé par Aosom Canada Inc.
7270 Woodbine Avenue, unité 307,
Markham, Ontario Canada L3R 4B9
FABRIQUÉ EN CHINE

**UK**

If you have any questions, please contact our customer care center, Our contact details are below:

0044-800-240-4004

enquiries@mhstar.co.uk

IMPORTER ADDRESS:
MH STAR UK LTD
Unit 27, Perivale Park,
Horsenden lane South
Perivale, UB6 7RH
MADE IN CHINA

**DE**

Wenn Sie Fragen haben, wenden Sie sich bitte an unser Kundendienstzentrum,Unsere Kontaktdaten stehen unten:

0049-0(40)-88307530

service@aosom.de

ADRESSE DES IMPORTEURE/Hersteller/REP:
MH Handel GmbH
Wendenstraße 309
D-20537 Hamburg
Germany
IN CHINA HERGESTELLT

**IT**

In caso di dubbio, si prega di contattare il nostro centro assistenza clienti,I nostri dettagli di contatto sono di seguito:

0039-0249471447

clienti@aosom.it

IMPORTATO DA/Produttore/REP:
AOSOM Italy srl
Centro Direzionale Milanofiori
Strada 1 Palazzo F1
20057 Assago (MI)
P.I.: 08567220960
FATTO IN CINA

**ES**

Si tiene alguna pregunta, comuníquese con nuestro Centro de Atención al Cliente,Nuestros datos de contacto son los siguientes:

0034-931294512

atencioncliente@aosom.es

IMPORTADOR/Fabricante/REP:
SPANISH AOSOM, S.L.
C/ROC GROS,Nº15.08550, ELS HOSTALETS DE BALENYÀ, SPAIN.
B66295775
HECHO EN CHINA

**PT**

Se tiver alguma dúvida, por favor contacte o nosso Centro de Atendimento ao Cliente,Os nossos dados de contacto são os seguintes:

0034-931294512

info@aosom.pt.

IMPORTADOR/Fabricante/REP:
SPANISH AOSOM, S.L
C.ROC GROS N.15, 08550. ELS HOSTALETS DE BALENYÀ
FEITO NA CHINA

**FR**

Si vous avez la moindre question, veuillez contacter notre centre d'assistance à la clientèle,Nos coordonnées sont les suivantes:

0033-1-84166106

aosom@mhfrance.fr

Importé par/Fabricant/REP:
MH FRANCE
2 Rue Maurice Hartmann
92130 Issy Les Moulineaux
France
FABRIQUÉ EN CHINE